



THE skM TOKYO
HOTEL & DINING

この度は THE skM TOKYO HOTEL&DINING へ
お越しいただき誠にありがとうございます。

どうぞゆっくりお過ごしくださいませ。

Check IN&Check OUT



Check IN 15:00 ~

Check OUT 11:00

チェックアウトの際、フロント機器へ
ルームキーをご返却くださいませ。
※紛失されますと再発行代として
2,000 円頂戴致します。

朝食



THE skM TOKYO ホテルでは、朝の時間を
ゆっくりとおくつろぎいただけますように、
サービス朝食をご用意しております。
入室後、お部屋にあるタブレットで朝食の有無・
ご希望のお時間をお選びください。ご提供の
際はお部屋の中までお持ち致します。
翌朝お食事後、下膳をご希望の場合は内線 9
番までフロントにお申し付けください。
ご連絡が無い場合は 8：00 ～ 9：30 の
間にお部屋にお持ちします。

お部屋の清掃



ご連泊のお客様は毎朝 **10:00** に
清掃スタッフがお部屋に伺います。

10:00~14:00 まで受付可能。事前にご希望の時間
がございましたらフロントへお伝えください。

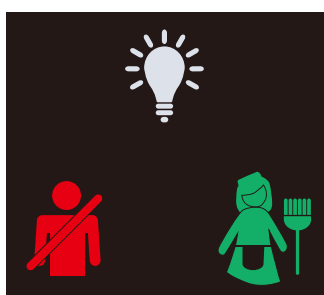

※客室入口の赤いマークが点灯している場合は清掃には入りません。
緑色のマークが点灯している場合は清掃に入らせていただきます。
14時を過ぎての外出時に緑色のランプに切り替えられた場合でも、
清掃には入りませんのでご了承くださいませ。

禁煙



テラスを含め、全室禁煙でございます。
1階にある喫煙所をご利用くださいませ。

客室内の喫煙や、客室から吸い殻の投げ捨てが確認された場合は、
クリーニング代として 50,000 円を請求いたします。

駐車場



当ホテルの裏側に skM パーキングがございます。
入庫の際、駐車場従業員にホテルをご利用の旨、
お伝えください。駐車券をお渡しいたします。

※駐車の際にお渡しした駐車券をフロントへお持ちくださいませ。
チケットにサービススタンプを押させていただきます。

駐車場入出庫

7:00~24:00

上記時間外での出入庫はできません。車内のお荷物もお取りできかねます

アメニティ

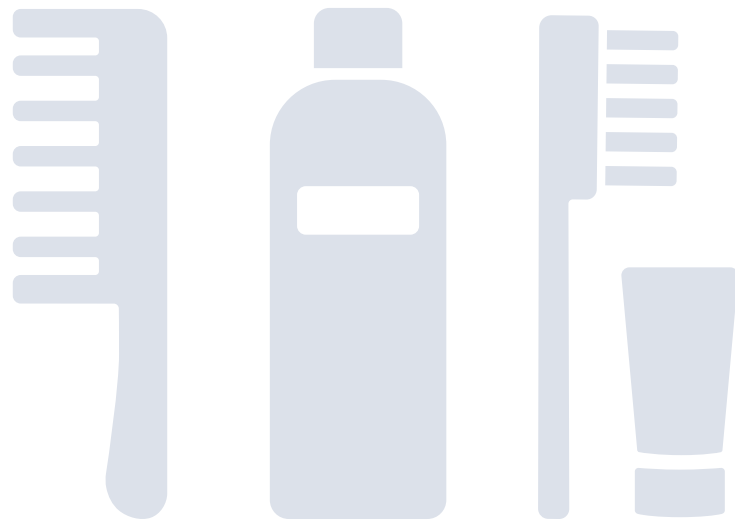

アメニティは洗面台の引き出しの中に
ご用意しております。
追加をご希望の際はタブレットを
ご利用くださいませ。

DRINK & SNACK



お部屋にご用意しておりますご飲食物は
ご自由にお召し上がりいただけます。

フロント



内線 9 番へご連絡くださいませ。